

CASNOS

.2005 /2004

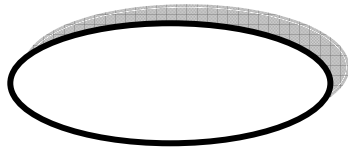

Ù

Ù

:

Ù

Ù

Ù

casnos

.Ù

Ù

Ù :Ù

Ù Õ

CNR, CNAS, CASNOS Ù Õ

CAAT Ù Õ

CASNOS Ù Õ

.CNES

Ù Õ

Ù

Õ

Ù

Ù

Ù

Ù

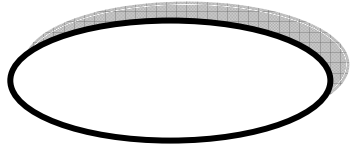

.

.

.

.

.

.

.

.

.

.

.

.

.

.

.

.

.

.

.

.

.

.

.

Ù

Ù

.

.

.

.

.

.

.

Ù

.

.

.

.

.

Ù

.

Ù

.

.

.

Ù

.

.

.

Ù

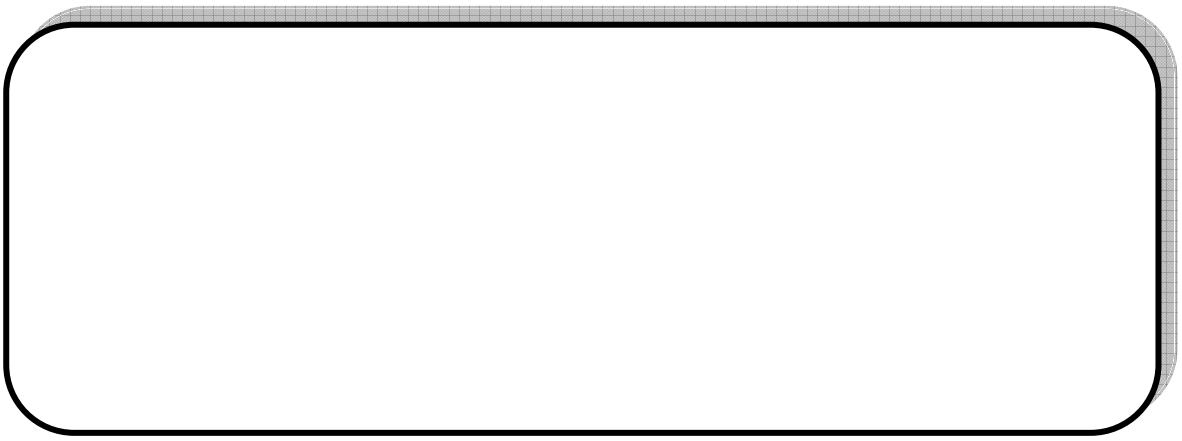

1	:
2	
3	:
3	:
6	:
8	:
10	:
13	:
13	:
20	:
21	:
22	Ù :
25	. . :
25	:
27	:
28	:
30	:
33	
34	:
35	
36	:
36	:
39	:
44	:

49		:
50		:
52		:
54		:
56	Ô	:
56		:
59		:
65		:
70		
71	:	
72		
73		:
73		:
75		:
76		Ù :
81	()	:
81		:
83		:
84		:
86		:
90	CNAS	:
93	CNAC	:

96				:
96	CNAS	Ù		:
98			CNR	:
99		CNAC		:
102			Ù	:
	CACOBATH	Ù	Ù	Ù
104	CASNOS			:
108				
110				:
			(CASNOS)	
111				
112	.	.		:
112				:
114				:
122				:
123	2003 Ô 1996			:
123				:
126				:
130	.			:
134				:
134				:
135				:
141				:
143				
145				
152				
193				
199				

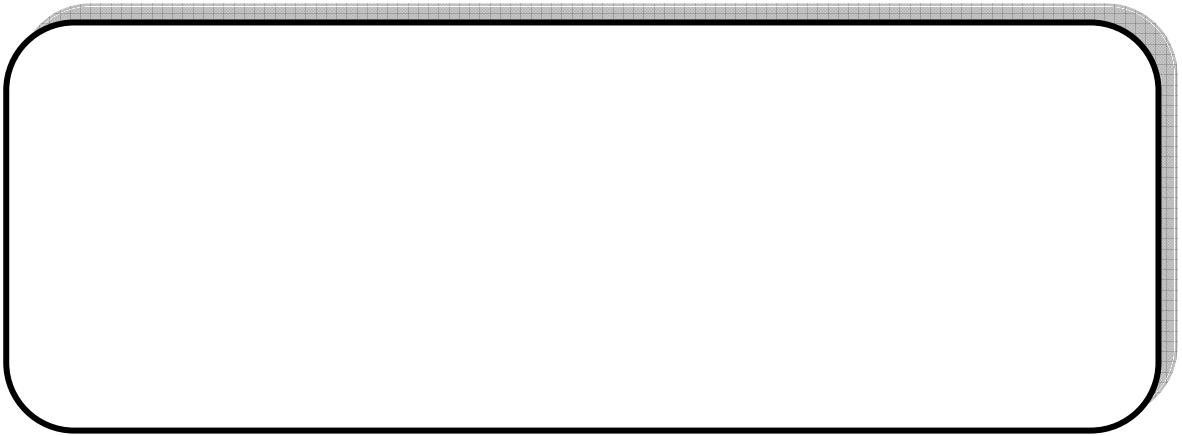



Ù

Ù

Õ

Ù

Ù

Ù

Ù

Ù

Ù

Ù

Ù

Ù

(

)

Ù

Ù

Ù

Ù

Ù

:Ù

.Ù

Õ

Õ

Õ

.

Õ

Õ

Ù

:

: Ù

Õ

Ù

Õ

Ù

Õ

Õ

:

.Ù

Ù

Ù

Õ

.Ù

Õ

Ù

Ù

Õ

Ù

2000

Ù

CASNOS

Ù

:

Ù

:

Õ
Õ
Õ
Õ
Õ
Õ
Õ
Õ

o
o
o
o
o
o
o
o

:

Ù

Õ
Õ

Ù (/)

Õ
Õ

Ù

Õ
Õ

Õ

Ù

Ù

Ù

Ù

CASNOS

250

15

Ù

.2004 15

:

.Ù

Ù

Ù Ù

:

Ù

Ù

:

Ù

Õ

Õ

Õ

Õ

Ù

Ù

:

Ù

Õ

Ù

Õ

Õ

: Û

CASNOS

.2003 Õ 1998

Õ

Õ

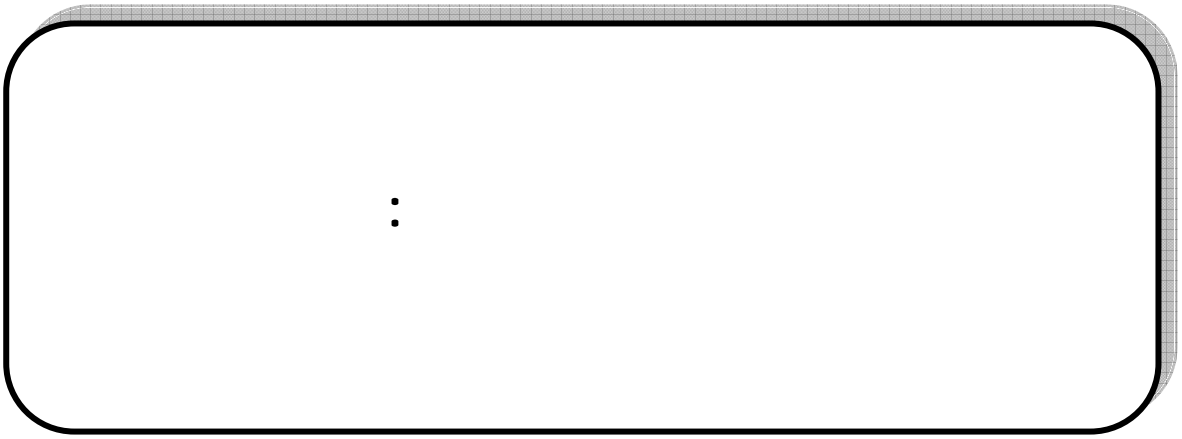

:

.

.

.

.

:

.

.

.

:
:
:
:
:

.

:

.

.

.

.

:
:
:
:

:

:

.

.

.

.

:

1

2:

1

2

3

4

5

6

7

3.

.07 1988

.10 .1998

.55 1994

1

2

3

:

.

1;

:

:

:

:

1

:

.

:

.

:

:

2

:

.

:

.()

:

3

.

:

:

4

()

:

)

:

(

:

()

2;

:

1.

:

:

la prevention : 1

:

2

.(La combination) () 3

(Transfert de risque) 4

:

2.

:

.()

:

1

" "

.()

% 85 1666

2

19

3

.57 .2000

.07 .1999

.58

1
2
3

1878 (Carl Marks)

¹.(1891)

2

:

3

4 "

":

.58

:

1

.08

:

2

.05 1976

:

3

4 3

4

1.

:

" :

()

2 "

"

"

"

" 3.

()

()

."

" 4.

"Assureur"

.(prime ou cotisation)

" 5.

"

"

6"

.42

:

1

()

:():

2

.54

:

3

.56

:

4

.12 1996

:

5

.52 .1986

:

6

" 1: (Fredman Milton)

2"

:

.

.

.

.

.

.

:

:

:

1

2

.54 , : 1
.54 , : 2

3

4

5

6

7

8

9

10

1

2

3

1.

2.

:

:

4

1.

5

6

2

7

:

:
:
:
:
:
:

:

1. : _____ 1

.() : _____ 2

: _____ 3

: :
 : () _____ 1
 : _____ 2

2. : () _____ 1

: () _____ 2

1.

:_____ 1

:_____ 2

:

)

.(

:

:_____ 1

." "

" ()

" 2"

3"

"

4"

.28 : 1

.136 .1967 : 2

.344 .1975 : 3

.257 .1989 : 4

)

(

1.

:

:

()

: _____ 2

2:

1.

()

2.

3

3.

¹ Frank Joseph Angell : Insurance principles and practices . the Roland Press Company. New York. USA 1959 PP 297 – 305.

.01 ²

.362 : ³

:

()

: _____ 4

1:

.()

:

2

3:

)

()

.(

.130 . : 1

. + + : 2

.177 175 . : 3

: _____ 5

.()

1:

:

*

*

*

:

*

*

()

.

*

*

*

.()

.()

: _____ 6

5000.000,00

. 10.000,00

500

1.

:

:

:

1

2

3

4

2:

1

2

.(

)

3

:

.

:

.

.

.

.

.

.

.

1.

:(CAAR)

1

1963 08
1990

% 17,5

TRUST – ALGERIA

.CAGEX

% 10

:SAA

2

1965 12
27 (% 39 % 61)

1989

1966

:CAAT

3

1985/10/08 82 85

CAAR

1989

:CCR	4
1975 (CAAR)	
:	
- the Mediterranean insurance and reinsurance (ME – R) .	
- la société Africaine des assurances (Africu – re)	
- la société Arabe des assurances (Arabe – re)	
:(CAGEX)	5
1995	
.	
:(CNMA)	6
1966	
.	
:(MAATEC)	7
1964/09/16	
92 452	1992
.	
:(TRUST – ALGERIA)	8
1997	
.	

:(CIAR) 9

.1998

1.

:(2A) 10

1998

:(AGCI) 11

1998

.(PME / PMI)

:

:

:

:

:

:

:

¹ Kamel chehrit :Dictionnaire generale de l'assurance, collection MLP – Alger 2000. P 617.

:

:

"

1."

:

:_____

.()

:_____

:_____

.

:_____

.()

:_____

:_____

.() ()

:_____

2:

:

.65

:

1

.89

:

2



·
·
·
·
·

·

·

:

·

·

:

: _____

1.
·

·

·

:

·()
·()

·(



: _____

: _____

)

.(

: _____

.(_____)

: _____

:

: _____

:

:

: _____

1.

: _____

)

.(

:(_____)

2: ()

.

1

2

3

4

5

6

7

3: _____

.92	:	1
.63	:	2
64	:	3

.

.

.

:

.

.

:

.()

:

1

.

.

:

.

.

:

:

.()

():

:

.

1: ()

2:

3

1

2

3

1

2

3

4

5

()

1

2

3

5

6

)

.(

:

.

:

.

.

.

.

.

.

.

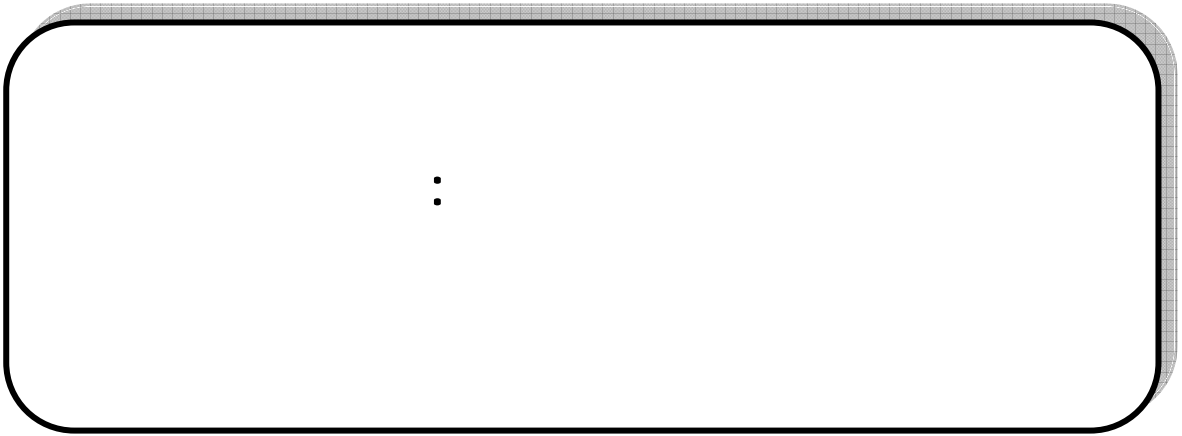

:

ù

ù ù

ù

ù ù

:

ù

ù

:ù

:

:

د

د

Ù

Ù

Ù

:

:

:

:

:

:

د

1

Ù

د

د

د

Ù

2

:

د

3

Ù

د

²P. Darand – La politique contemporaine de sécurité sociale – Dalloz – 1953, P 61.

(ù)

ù

ù

ù

ù

: _____ Õ

ù

ù

: _____ Õ

ù

ù

ù

ù

ù

: ù
: _____ Õ

ù ù

1: (Blanchard)

() Õ 1

ù Õ 2

() Õ 3

(Hans)

()

ù 2: ù

ù

ù

ù ù

ù ù¹ ù
ù ù

Saint — Jours. Yves

2.

Õ 1

Õ 1

Õ 2

Õ 3

Õ 2

ù (ù) ù

²Saint. Jours Yves : Le droit de la sécurité sociale. LGDJ. Tome 1, Année 1980, P 13.

:() Ô

Ù

Ù

1.

2.

Ù

Õ

Õ

Õ

Ù

."

"

³1935

⁴.1945 – 1939

1930 – 1920

(Bismark)

5.

.1883

Õ

.1884 ù

Õ

.1889

Õ

.07 1984

1

:

2

.05 – 2001

³P. Denis, Droit e la sécurité, Bruxelles 1970, P 1.

.130 1982 1

4

5

:1

	()	
$\begin{matrix} \tilde{O} \\ \tilde{U} \\ \tilde{O} \\ \tilde{O} \end{matrix}$	$\begin{matrix} \tilde{O} \\ \tilde{O} \\ \tilde{O} \end{matrix}$	
$\begin{matrix} + & + & \tilde{U} & \tilde{O} \\ & & & \tilde{O} \end{matrix}$	$\begin{matrix} \tilde{U} & + & \tilde{O} \\ & & \tilde{O} \end{matrix}$	()
$\begin{matrix} \tilde{O} \\ \tilde{O} \end{matrix}$	$\begin{matrix} \tilde{O} \\ \tilde{O} \end{matrix}$	
(ù)	(ù)	\tilde{O}
(ù)	\tilde{O}	

: _____

: :

1.:

:

Õ

Õ

:

Õ

ù

Õ

Õ

Õ

ù

ù

Õ

Õ

Õ

Õ

2.:

Õ

Õ

Õ

Õ

Õ

Õ

.(

Õ

)

1:

Õ 1

Õ 2

ù Õ 3

Õ 4

*

ù ù ù

*

ù

*

Ô 1

ù

ù

2:

:ù

*

Õ

ù

Õ

Õ

Õ

Õ

Õ

Õ

(ù) ù Õ

*

¹WWW//VOS droits service.public. fr/ particuliers / ARBO /FXSAN 207 HTML

*

:

Ô2

1.

:

ù

:ù

*

*

.ù

*

.²

()

*

*

*

*

3.

Ô3

ù

ù

ù

ù

:

Õ

.ù

Õ

Õ

: Ô4

ù ù

ù

1:

ù

ù

ù

ù

õ

ù

ù

.ù

ù

õ

.

.ù

ù

õ

ù

2:

ù

õ

.(

)

ù

õ

:

.ù

ù

ù

ù

ù

õ

ù

õ

õ

õ

õ

õ

:

ô

ù

3

:

ù

ù

1.

ù

ù

ù

ù

د

د

.

ù

ù

2.

ù

د

ù

ù

ù

ù

ù

õ

õ ù

o

ù

د

د

ù

3

:

ù

ù

:

:

:

ù :

:

:

ù

1.

ù

ù

ù

.ù

ù

ù

ù

ù

ù

ù

ù

2.

Õ 1

()

Õ 2

Õ 3

ù

Õ 4

Õ 5

ù

Õ 6

Õ 7

ù

Õ 8

¹Jon. Tunbull – Economic and social socunhy – the renald press. Company – new-York 1957. P 03.

²Ibid, P 13 – 19.

: :

:

ù ò
ò
ù ò

:

ò

ù

1:

:

ò1

ù

ù

(ù)
ù

ù
ù

ù
ù
ù

: ù
ù

ù
ù
: Õ
Õ

ù
ù

: ù
ù
Õ

ù
Õ
Õ

Õ

Õ

1. ù

Õ

%12

%20,50

%28

34,50

%5

Ô3

ù

ù

ù

2

ù

.(

)

Õ

Õ

ù

ù

Õ

Õ

:

:

3.

.(

)

Õ

Õ

ù

Õ

Õ

Õ

(CNL)

Õ

.Ù

Õ

.(ù)

Õ

.()

Õ

Õ

Õ

ù ù ù

ù

Õ

Õ

.Ù

Õ

1995

1.

%37

1998

70

2.

ù ù 1929

ù

ù

:

:

:

:

:

:

Organisation internationale du travail¹.1919

ù

õ 1

ù " :

ù

ù

:

ù

"

ù

.ù

2:

ù

)

õ

.(ù

ù)

õ

.(

ù

ù

ù

õ

.24

1

2

Ù

Õ

ù

Ù

Ù

Ù

Ù

Ù

Õ Õ

ù

1:

Ù

:(L'assemblée Générale) :

Õ

Ù

(La conférence. Int, du T)

Ù

:

*

*

*

*

*

*

Ù

Ù

:Õ

Õ

ù

Õ

Õ

Õ

:(Elit de conseil) :()

Õ

Ù (L'organe exécutif)

Ù Ù

28)

56

ù

ù

.(

14 ù

14

.(ù) ù Õ
ù ù

1. ù :() Õ 2

.1944 / 05 / 10 Õ 3
ù

س ù س :
ù

. ù
:(William. Beveridge) Õ 4

1942

2. س س ù ù

. ù ù ù ù *
ù ù ù *

ù ù *
ù ù *

1948 / 12 / 10

س ù " 22
."

ù ù
1: ù

%50

2:

ù

ù

.()

ù

ù

1:

ù

ù

ù ò

ù ò

ù ò

: ù ò

ù

1810

1854

ù

:

1883

ò

1884 ù

ò

1889

ò

1911

ò

.1929

ò

:

.()

ù

ò

ù

ù

ò

ù

ò

:

ù ò

ù

1898 / 04 / 09

ù

ù

ù

1928 / 04 / 05

1930 / 04 / 30

د د :

.

:

Õ

ù

ù

Õ

Õ

:

Õ 1

:

ù

Õ

ù

Õ

ù

ù

:

Õ

:

Õ

:

Õ 2

ù

ù

ù

ù

ù

ù

ù

:

Õ 3

:

ù



.ù

Õ

.()

ù Õ

Õ

ù

Õ 4

: 1925 / 102

ù

Õ

Õ

Õ

Õ

ù

Õ

Õ

Õ

Õ

Õ

: ù Õ

ù

ù

1:

ù

1932 / 03 / 09

Õ 1

ù

ET / 25

ù

Õ 2

ù

ù

ù

1943 / 05 / 04

:

Õ



Õ
Õ
Õ
Õ
Õ
Õ 3

.1943 / 05 / 12 29

Ù

Ù

,1946 / 09 / 22

Ù

Õ 4

:
Õ
Ù Õ
Õ
Õ 5

Ù ù

Ù

Ù

1956

¹ ù

(Doubernak)

:

1963 / 09 / 26

13955

Õ
Õ
Õ
Õ
:
Õ
Õ
Õ

Ù

:

Õ

1:

ù

*

*

*

ù

ù

*

ù

:Õ

*

Õ

Õ

Õ

Õ

*

Õ

Õ

.()

ù

.()

ù

*

*

.ù

*

*

*

:

*

.()

*

(ù)

*

: ù

ù

ù

¹:

Õ 1

:

ù

Õ

Õ

Õ

ù

Õ

Õ

: :

*

ù

Õ

ù

õ

ù

ù

.ù

: ù

õ

ù

ù

ù

ù

ù

ù

ù

ù

ù

ù

ù

ù

ù

ù

.()

ù

ù

.()

ù

.()

ù

ù

ù

ù

:

Õ

ù

ù

ù

ù

ù

ù

ù

ù

ù

ù

ù

ù

.(

)

ù

ù

:

ù

õ õ

:ù

õ

õ

ù

ù

õ

ù

ù

õ

ù

ù

ù

ù

ù

ù

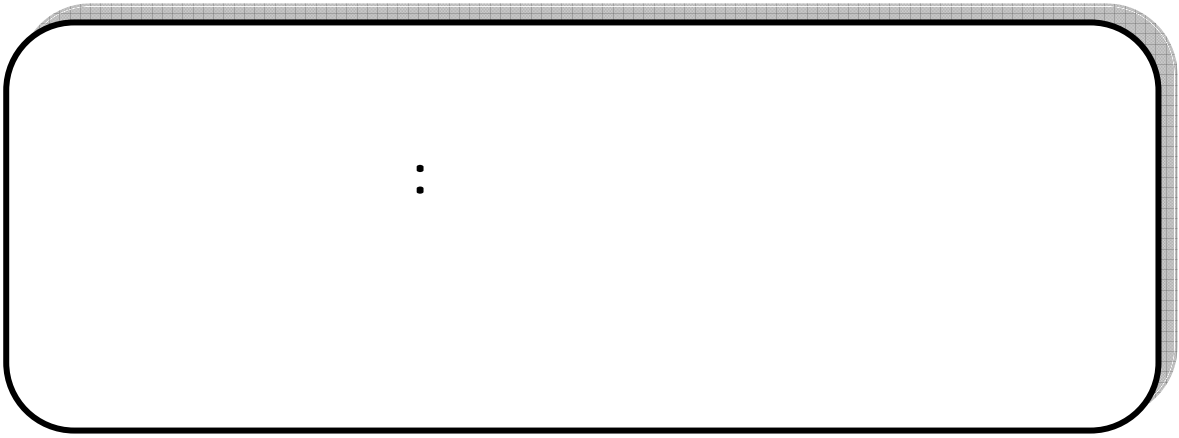

1983

:

()

:

:

:

. :

.

:

.

:

:

.

:

.

:

1:

.(1962 1945)

1

.(1983 1962)

2

. 1983

3

(1962 1945)

49/45

.1950 10

1949 10

Assurance)

.1958

(vieillesse

¹ Larbi lamri: le système de sécurité sociale en Algérie. O.P.U Alger. Ed. 03 – 2004. PP 19 – 33.

1983 1962 :

:1983 3

1983

1:

1983/ 07/ 02 83 11

1983/ 07/ 02 83 12

1983/ 07/ 02 83 13

1983/ 07/ 02 83 14

1983/ 07/ 02 83 15

83/13 8/12 83/11

1996 06 96/ 17

1996 06 96/18

1996 06 96/ 19

85 233

1992/07

:

:

1

"La caisse nationale des assurances Sociales des travailleurs salariés" par abréviation

"CNAS"

8

9

1

2^u

3

14 83

.19 14

² Dubeyroux – Jean – Jacques – droit de la serité sociales – 9^{em} edition 1984. P 148.

³ I bid. P 143.

1.

2.

3.

:

.()

:

1

2

3

4

:

1

:

:

4

5

.1983/07/02

14 83 02 1

2

3

4 أنظر الملحق رقم 13.

5

071983/02

83/14

) :

¹:(14

2

3:

.% 05

.% 2,5

.% 06

.% 02

24

4

	:	1
	.15	2
1985	85/34	3
1997 11	97/01	4

: 2

:

.()

% 35,50

% 15

¹.()

% 09

.()

: 3

% 15

% 35,5

% 12,21

% 0,75

% 0,13

() :
1992

.()

.CNAS

.CNAC

¹: (CNAS, CASNOS, CNR)

()

1.

2.

Þ

1.:

(CASNOS CNAS)

2.:

3.:

4.

:

:

:

:

:

:

1983/07/02	11	83	31	1
			47	2
		43	36	3
			67	4

:

:

:

:

:

1

2

:

1

1.

()

²()

¹ Chafia Saadi – Badreine Slaim: le système tiers payant – PGS – école supérieure de ss Alger 1999 – 2001 P 51.

² Nouredine Mezenner: étude de contrôle employeur et les cotisations – PGS. ESSS. Alger 1999 P 15.

: 2

1.

:

2.:

:

:()

:

: 1

3.:

65) (55 60)

(60

. 15

1983/07/02 11 83 14 ¹

² Djamel Bouraoui: l'assurance maladie des profession indépendantes. PGS – ESSS – Alger 2001 – P 42.
1983 02 83/12 ³

1:

05

% 10

: 2

) 05

.(05

: :

:

:

:

².% 100 % 80

% 80

1991/09/14 16 91 34

1992 12 12 457 92 ¹

1987/07/04 ²

1988/10/22

% 100

% 20

(METUEL)

:

1.

.()

2

30

3

2.

:

4

5

(S.N.M.G)

6

% 100

% 80

1.

:

.()

.()

2.:

% 80

.(S.N.M.G)

% 75

1:

.()
.(S.N.M.G)

% 75 :

.(S.N.M.G)

:

:

1

2

3

:

1

CNR

CASNOS

2:

2

% 2,5

: 3

(10)

10 1 (32)

% 75

SNMG % 80

(2,5)

2

.CRP

CNAS

:

CNAS

:

:

:

1983/07/02	12	83	06	1
1983/07/02	12	83	25	2

1983/07/02 13 83

1984/02/11 28/48

13 83

1984/ 02/13

1996/06/05

1: _____ 1

: _____ 2

2:

3:

.()

1983/07/02	83 13	4 3	1
1983/07/02	83 13		2
			3

: _____ 3

:

1.

.

.

: _____ 4

.

.

.

:

.

.()

.

:

: _____ 5

2.

.

.

.

.

:

:

1994/10/11 326/94

1985/09/26 289/95

1996/09/08 298/96

1999/01/02

: _____ 1

300 1994/10/11 326 94

400

15.000 1.

:

. 300

400

. 15.000

"CNAC"

:

"CNAC"

:

:
1994/05/26 94 09

1994/05/26 94 10

1998/10/03 98 317

1994/05/26 1994 11

1994/07/06 94 189

:

1:

:

2

3

4

1994/05/26 94 09

1

1994/05/26 94 10

2

1994/05/26 94 10

3

1994/05/26 94 10

4

1.

2.

1994/05/26 94 10

1994/05/26 94 10

1

2

:

1:

.CNR

.CNAC

.CACOBATH

.CASNOS

CNAS

:

2:

1958

.CACOBATH 1998 CASNOS .CNAC CNR 1997

1994

1.

: (Direction Generale) ()

CNAS :01

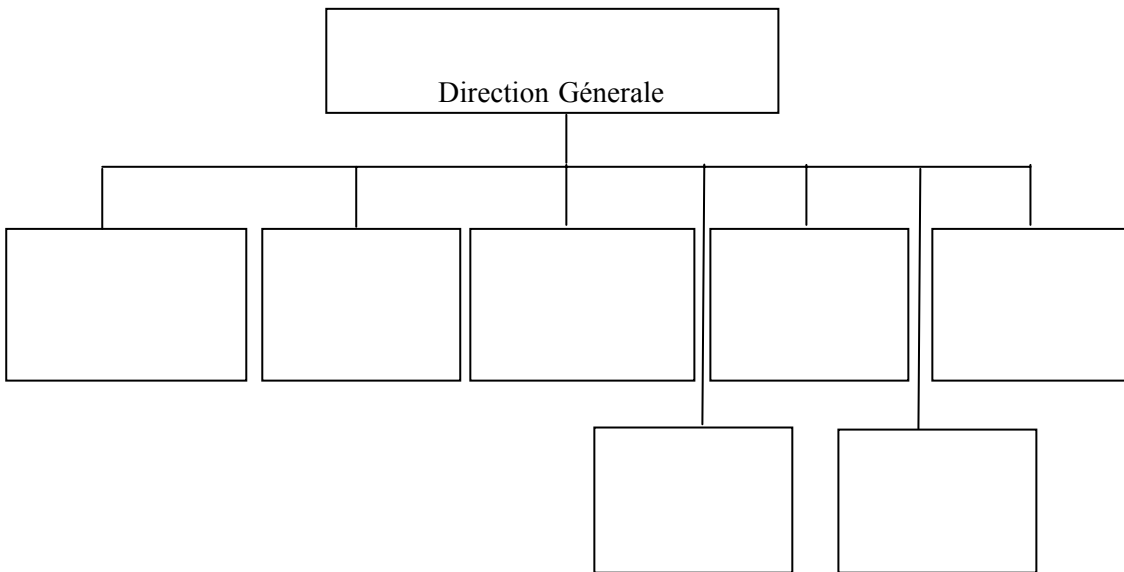

:_____

.Larbi Lamri : le système de sécurité sociale en Algérie. O.P.U Alger. P 60

)

.(

1:

.gros systèmes informatiques

(29)

:

()

.(/)

(ORL)

.centre medico sociaux

(37)

(60)

:

(34)

"CNR"

:

1985 223 85

2:

1992/01/07

92/07

)

1

.(

¹ Lamri Laarbi : O.P.cit – P 61.

2

3

4

"CNAS"

.CNR

:02

CNR

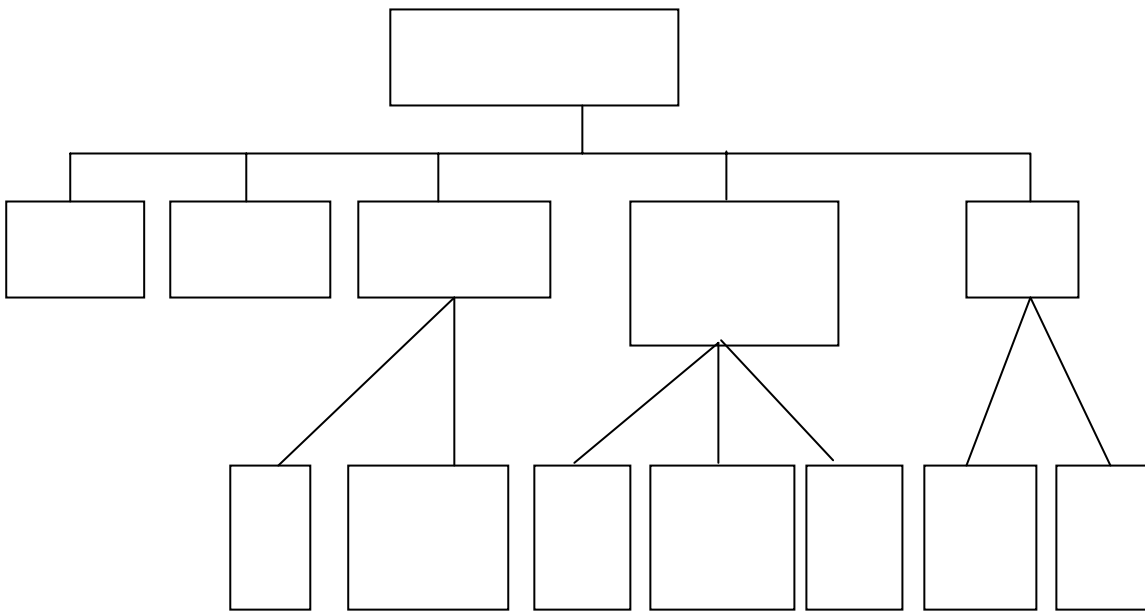

CNR

:_____

.2004/07/14

.()

"CNAC"

:

94/11

1994 05 26

1.

:

()

:

1

:

2

3

:

:

$$\frac{\quad + \quad}{2}$$

.(36 12)

- .() % 100
- .() % 80
- .() % 60
- .() % 50

"CACOBATH"

1997/02/04 97/45

97/02

.1990 21 11 90

:

1997 11

97/01

.1997 11

1:

1

)

(

2

1:

3

.(mise à jours)

1

2

200

3

4

2:

4

:

12/1

30

:

200

% 75

"CASNOS"

:

(.

CAVNOS)

92/07

1992/01/04

.()

.1995

:

1:

la direction générale	1
des directions régionales	2
Les antennes de wilaya	3
des guichets spécialisés	4

¹ Arrêté Ministériel N° 002/97 du 18/01/1997 portant organisation interne de la casnos.

:03

CASNOS

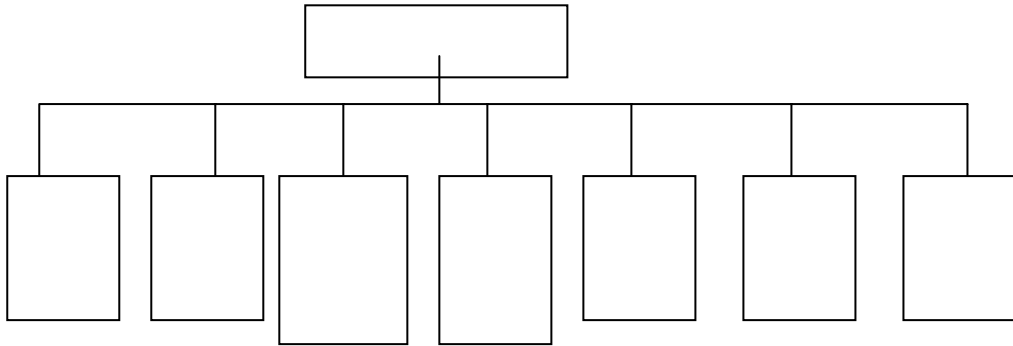

1: _____

2:

- 1
- 2
- 3
- 4
- 5

) : 13

³(35

:02

		1
		2
		3
		4
		5
		6
		7
		8
		9
		10
		11
		12
		13

:_____

1.

¹ Abdelhak Bourara : Analyse des besoins en fournitures ,étude de cas, CASNOS. ANABA. PGS. ESSS. Alger 2000 – 2002. P 19.

60

:
¹ CASNOS

(/)

¹ Faiza Boukarbane : le regime de sécurité sociale des non salariés en Algerie. PGS ; ESSS ; Alger 1999 – 2001. P 19.

:

1983

CASNOS

:

.CASNOS

.

(CASNOS)

ù ù

ù

ù .

ù

ù ()

:

õ

ù

ù

õ

:

ù

ù

ù

:ù

.2003 Õ 1995

:

ù

:

ù (CASNOS)

(CASNOS)

ù ù) ù

ù

: (ù

Õ

Õ

Õ

Õ

Õ

Õ

Õ

.()

.()

.(SPA, EURL, SARL)

¹ . ù

ù

:

Õ
Õ
Õ
Õ
Õ

Õ
Õ
Õ
Õ
Õ
Õ
Õ

ù

Õ
Õ
Õ
Õ
Õ
Õ
Õ

ù

Õ
Õ
Õ
Õ
Õ
Õ
Õ

¹.1992 04

(CNAS)

:

.	ù	(06)	Õ
.	ù	(04)	Õ
.	ù	(04)	Õ
.		(04)	Õ
.		*	
.		*	
.		*	
.		*	
.		(02)	Õ
.	.(CASNOS)	ù (01)	Õ
.	ù		

CASNOS

1995

(CNAS)

ù

()
(12)

ù

:

.	Õ	Õ
.	Õ	Õ
.	Õ	Õ
.	Õ	Õ
.	Õ	Õ
.	Õ	Õ

:04

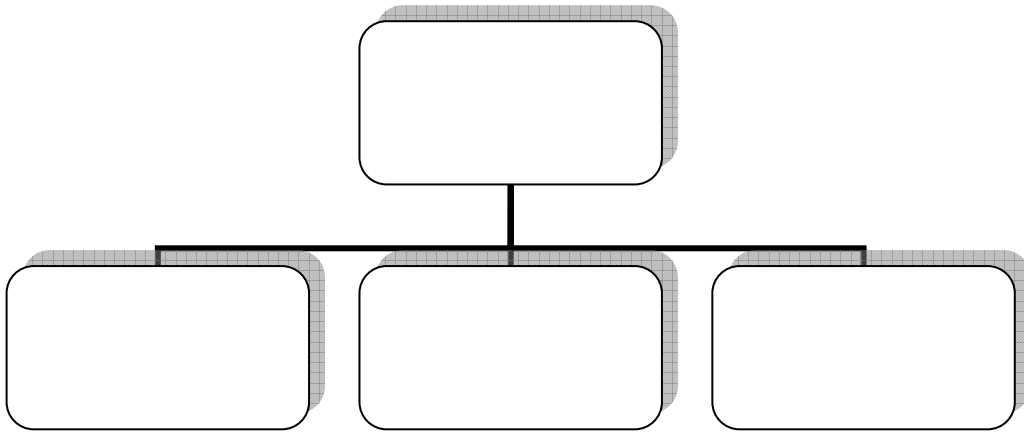

.

:

:

:

Õ

1 :

Û

Õ

Û

Õ

Û

Õ

Õ

(mise à jour)

attestation de non)

2 .(affiliation

Û

Õ

Õ

Õ

Õ

:

: ù

ù Õ

. ù Õ

Õ

.(appareillage)

Õ

Õ

ù

ù (Décentralisation) ù

ù : _____ Õ

:

Õ

Õ

Õ

Õ

Õ

Õ

: _____ .

¹ . ù ()

(Capital décès) _____ .

ù

2004 (Revenu annuel)

ù

(. 120.000) Õ

Ô

:05

.(CASNOS)

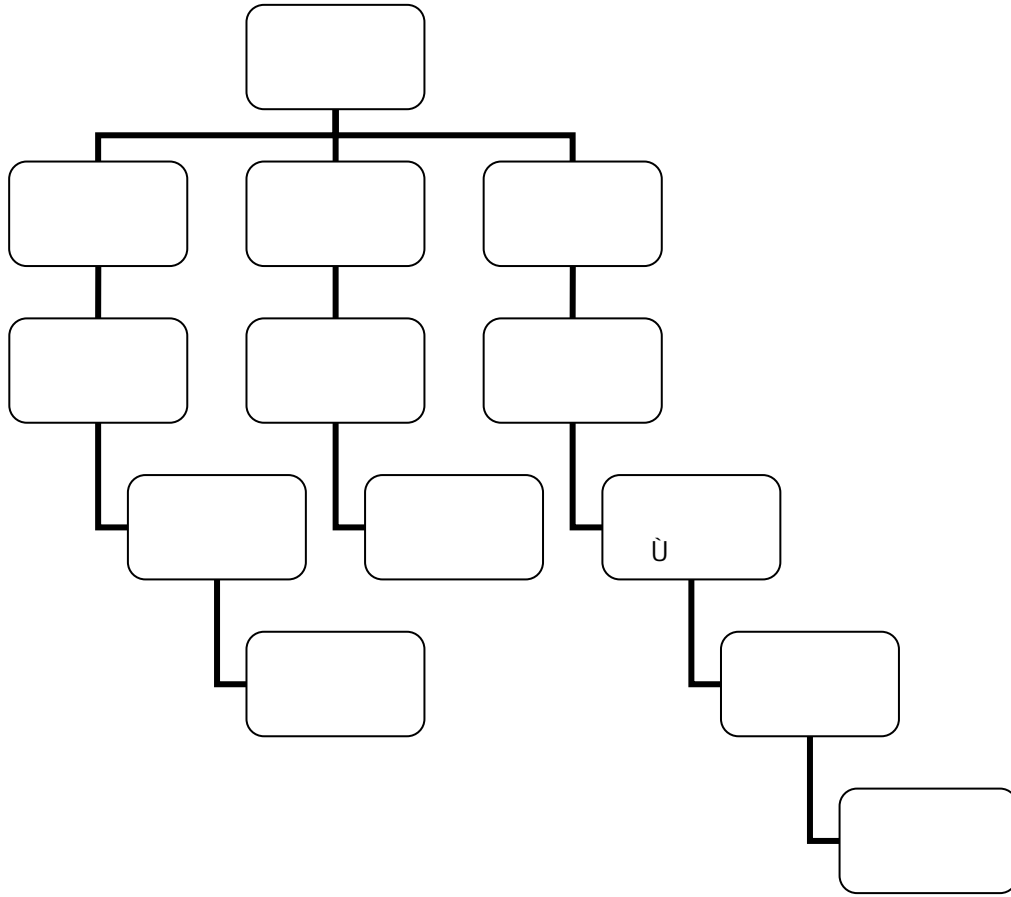

:—

ù

ù

(Chef d'antenne)

Ô1

ù

ù

1995

:Ô ù

. ù

ù

ù

ù

Õ

ù Õ
ù Õ

:(Service de recouvrement) Ô2

:
: ù
ù

ù

:

:

) ù Õ

ù

.(Pénalisation de retard, majoration de retard) (

(mise à jour) Õ

1 :

.(Soumission)

Radiation de registre du) ù

.(commerce

.(Pour la banque)

(Situation de cotisation) ù

: ù Õ

.(Caissier)

(non affiliation)

Õ

:

*

¹(Syscas)

.(Fichier impôts)

*

.(FNRC) ù

*

:(Service contrôle) () Ô3

ù

ù

ù

ù

ù

ù

ù

ù

Õ

:(Service contentieux) Ô4

Õ

Õ

:

ù

Õ

ù

ù

²(CRP)

ù

Õ

:ù

.(Logiciel) casnos

:Syscas ¹

² Commission de recours primaire

.(Notices)

Û

(Chèques impayés)

Õ

.(Compensation)

(Celule d'écoute)

2003

21 Û

Õ

Û

Õ

:(Service de prestations)

Õ5

:

Õ

Õ

Õ

:

Õ

Õ

Û

Û

Õ

:

.(Mandat)

.(Compte CCP)

.(Compte bancaire)

Û

Õ

.Etat de trésorerie)

.(Les P.V caisse)

.(Les états de rapprochement)

.(Les états de prestation)

ù ù ù

:

ù

ù

.(BEA)

õ

ù

ù

ù

õ

ù

õ

:ù

.(BDL)

ù

:ù

ù

.(Capitaux décès)

ù

:

(Caisse principale)

õ

ù

(Caisse régie)

õ

:ù

õ

õ

õ

õ

. ù

() Ô8

: Ô9

:

ù ù

ù ù

¹.()

.()

:ù

ù Õ

.()

ù Õ

:
:

.2003 Ô 1998

:

Û (CNAS) Û 1995

1998 Û

() . Û

.2002

2003 2002 Û

2003 Ô 1998

:

() :

Û) Û

(08) Û

(S.N.M.G)

Û Û

Û : 1

Û % 15

Û % 30

Û Û Û

² :

$\% 15 \times 8 \times (S.N.M.G)$

(08)

. . 14.400,00 2003 :Û

. . 115.200 = 8 × 14.400

(10) Û

Û
(Certificat début d'activité ou certificat d'existence)

(Pénalités de retard)

Û Û

¹ .(Majoration de retard)

: (2003 Õ 1998)

:06

197.810.452,85	1998					
203.844.920,98	03,05 +	1999				
247.842.307,54	25,29 +	21,58 +	2000			
194.249.271,45	01,88-	05,69-	21,62-	2001		
223.725.158,73	13,10 +	09,75+	10,00 -	15,17+	2002	
212.835.114,27	07,95+	07,59+	14,13-	09,56 +	04,87-	2003

:_____

.07

:_____

Û

Û

1998

Û .

Û

% 25,29

% 03,05 Õ

ù

ù 2001
 ù 1998
 ù 2000 (% 21,62 -)
 ù 1998
 ù 2000 % 10 Ò
 2003
 ù 2002
 ù 2003
 ù 2000

21 ù

ù

ù

.% 04,87 Ò

2002

ù

ù

ù

2003

247

ù

2000

ù

ù

()

.ù

(CASNOS)

:3

57.600,00	8.640,000	1998
86.400,00	10.800,00	1999
86.400,00	10.800,00	2000
115.200,00	14.400,00	2001
115.200,00	14.400,00	2002
115.200,00	14.400,00	2003
144.000,00	18.000,00	2004

:_____

»

ù (% 15) Õ

ù ¹

ù .

.(Le chiffre d'affaire) ù

(Le revenu) ù

ù

.2003 Ô 2002

:

»

ù

ù

.2002

²:ù ù

Õ

Õ

Õ

.() ù Õ

ù

ù

:

Õ

Õ

ù

ù

³.(Ordre de virement) ù

ù

ù

ù

ù

ù

ù

ù

»

.13

1

.8

2

.9

3

Û Û Û
 Û 2000 Û . Û Û
 :

:4

CASNOS

(. :)

Û	
347	
258	
187	
151	
150	
146	
97	
91	
73	
60	
47	

. Û :_____

. 32,5 Õ (. 1.972) Õ

% 51

% 35 Õ ù
.2004 ù ù

:

:5

2003 2002

. :

%	2003	2002	
134,10	40.300.327,98	30.051.268,63	(¹) (ENDIMED, CNAS)
119,78	761.720,92	635.892,25	
64,46	175.137,86	271.692,00	
Õ	Õ	44.061,12	
53,40	41.546,25	77.798,45	
176,59	9.833.461,00	5.568.408,00	
139,46	51.112.193,91	36.649.120,45	

:_____

ù

ù

% 76,59 % 34,10 ù

², ù

ù ù % 46,59 % 34,54 Õ

.2003 ù

.% 39,46 Õ

. CNAS

: CNAS ¹

: ENDIMED

²

:

% 20,03 Õ Û 1 12726

.2002

2003 21 Û

Û

Û

2 .

:06

2003	2002	
212.835.114,27	223.725.158,73	
51.112.193,91	36.649.120,45	
139.100.000,00	178.334.000,00	
42.622.920,36	8.742.038,28	

:_____

:_____

Û

.2002 % 04,87 Û

.2002 2003 % 39,46

.2003 Û Û

(,) Û Û

% 24 , % 16 Õ Û Û Û

2003 2002

Û	Û	Û	Û
Û	Û	Û	Û
2003	% 22	Û	Û
			.2002
(Û)			Û
	Û		
2002	Û	2003	
	.(2002	4) % 387,56
			:
Û			
		,2003	21 Û
212.835.114,27		¹ .	271.997.560,00 Õ
		Û	.% 21,76 Õ
(mise à jour)	Û	Û	
	Û	Û	
	Û	Û	
	,(Echéancier de paiement)		(Exonération)
			:
			Õ 1
		Û	Õ 2

¹ Prévisions budgétaires. Exercice 2004. P 1.

Ô1

ù

1 :

:07

:

%	%		
Õ	Õ	1736	2002
Õ	21,83 -	1357	2003
04,20 -	25,11 -	1300	2004

:_____

25,11

% 21,83

2002

2003

.2004

%

.% 04,20

ù

2003

2004

ù

ù

ù

ù

Ô2

(Liquidateur)

:8

01	17 Õ 01	()
01	17 Õ 03	
01	14 Õ 01	
01	13 Õ 02	
00	13 Õ 02	
02	13 Õ 01	
01	13 Õ 01	
00	12 Õ 03	
01	12 Õ 03	
04	11 Õ 04	
00	11 Õ 02	
01	11 Õ 02	
03	11 Õ 02	
00	10 Õ 04	
03	10 Õ 03	
01	09 Õ 03	.
04	09 Õ 02	
03	09 Õ 02	
01	09 Õ 02	
01	08 Õ 03	
01	08 Õ 02	
02	04 Õ 03	

.11

:_____

:

ù

ù

ù

ù

250

,126

:

ù

õ

ù

õ

ù

õ

ù

ù

:

.ù

ù

:

õ 1

:9

:

					ù				
126	5	Õ	15	10	Õ	Õ	40	56	
100	4	Õ	12	08	Õ	Õ	32	44	

:_____

% 24

% 76

% 44

% 52

:10

126	42	26	03	16	39	
100	36	20	2	12	30	

:_____

ù

% 80

ù

ù

% 36

ù

ù

ù

100.000

10.000

Ô2

:11

126	26	07	12	23	12	46
100	20,8	5,5	9,5	18,2	9,5	36,5

:_____

% 36,5

% 20,8 ()

5,5 9,5 9,5 % 18,2

:12

()

	≠	=	
	≠	=	
126	48	78	
100	38,00	62,00	%

:_____

62 ù

ù

% 38

ù

ù

% 35

13 :

			ù	% 15			
126	08	/	30	18	56	14	
100	6,5	/	23,8	14,2	44,4	11,1	%

:_____

% 11,1

% 25,3

% 14,2

: ()

ù

ù

ù

õ

õ

.ù

õ

.(Avis d'appel de cotisation)

ù

õ

õ

õ

õ

.()

ô3

:14

	ù						
/	07	18	/	21	02	101	
/	5,5	14,2	/	16,6	1,5	80,1	%

:_____

% 80,1

% 14,2

% 16,6

ù

% 5,5

ù

% 1,5

()

:15

80	46	76	10	40	23	91	12	
56,7	43,3	60,4	7,9	31,7	18,3	72,2	9,5	%

:_____

ù ù

(CCP)

% 72,2

56,7

% 60,4

% 39,6

ù

%

% 43,3

:

.CNAS ù

õ

ù

ù

õ

ù

ù

õ

ù

ù

õ

ù

:

õ

õ

.% 100

õ

Ô4

:16

52	74	50	76	64	62	71	55	
41,3	58,7	39,6	60,4	50,8	49,2	56,4	43,6	%

:_____

% 43,6 ù % 56,4

% 49,2 ù % 50,8

% 39,6 ù

% 60,4 ù

% 41,3 ù % 58,7

ù

ù

: ù

:17

%			%			%		
34,9	44		88	111	ù	50	63	
10,3	13		15,8	20	ù	95,2	120	
3,1	04		21,4	27		59,5	75	
9,5	12		8,7	11		17,4	22	
27,7	35		37,3	47		55,5	70	
31,7	40		11,9	15		4,7	6	
1,5	02	ù	55,5	70		21,4	27	
13,4	17		61,9	78		/	/	/

:_____

ù

ù

% 4,7

% 88

ù ù

.% 61,9 ,% 55,5

ù

(% 10,3)

ù

(% 34,9)

.(% 27,7)

ù

:

ù

.(124)

ù

Ù

د

Ù

:

Ù

Õ

Õ

Ù

Ù

Ù

Ù

Ù

د

Ù

Ù

د

د

د

Ù

د

Ù

د

.

د

.

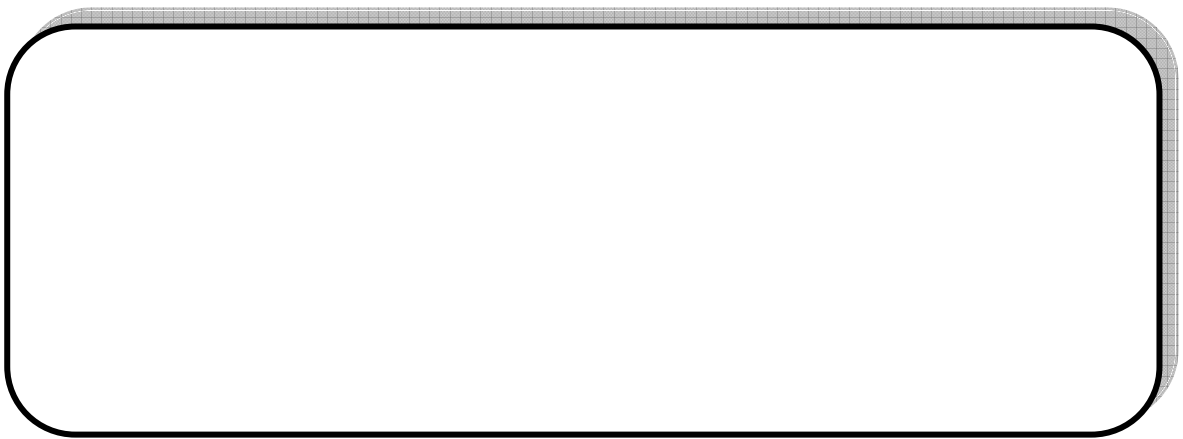

*

Ù

Ù

Ù

:

Õ

Ù

(1983)

Ù

Õ

Ù

Ù

1995

Õ

" CASNOS " " CNAS "

Ù

Ù

Ù

Ù CNAS

Ù

Õ

:

Ù

Ù

Õ

Õ

Õ

Ù Ù

Ù

*

Ù

Ù

Ù

Ù

:

Ù

Ù

*

. %15 ù *
 :Õ •
 . 31 ù Õ
 Õ
 Õ
 ù ù *
 *
 1 *
 *
 ù *
 .
 :ù : Õ 2
 ù ù *
 ù ù *
 ù *
 *
 CNAS ù *
 (55 – 60) ù (60 – 65) *
 (CNAS) Õ ù
 *
 ù) *
 .(

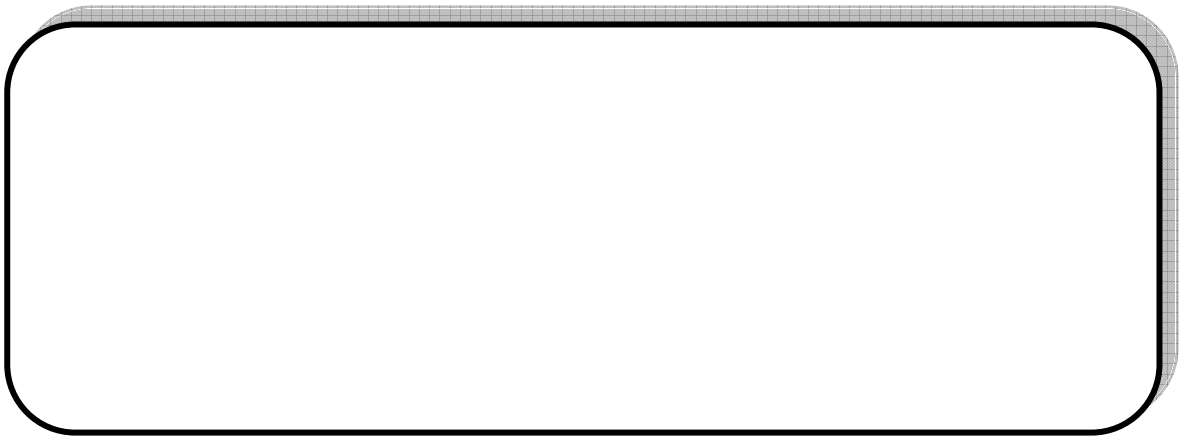

	.	1
	.	2
	.	3
	. ù	4
	.	5
	.()	6
	.2003 1998 ù	7
	. 2003 Õ 2002	8
	.2003 Õ 2002	9
	.	10
	.ù 2004	11
	.	12
	.ù	13
	.CASNOS	14
	. ù	15

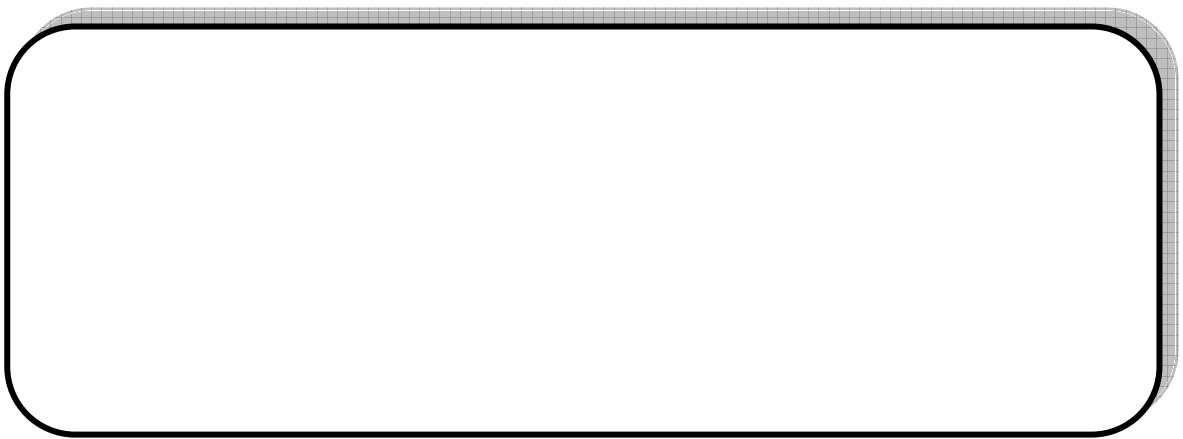

1	Procédures de la contrainte		1
2	Délais de déclaration		2
3	Appareillage et prothèses		3
4	Prestation familiales		4
5	Reprise d'activité		5
6	Cotisation		6
7	Réassurance		7
8	Exonérations de pénalités		8
9	Maladie professionnelle		9
10	Sécurité sociale		10
11	Affiliation		11

(Police d'assurance)

1	Police d'assurance		1
---	--------------------	--	---

1	Assurance sociale		1
2	Assurance maritime		2
3	Assurance aérienne		3
4	Assurance contre les accédant de vole		4
5	Assurance maternité		5
6	Assurance sur le réassurance		6
7	Assurance de retraité		7
8	Assurance incendie		8
9	Assurance voiture		9

10	Assurance d'invalidité		10
11	Assurance maladies		11
12	Assurance de dicie		12
13	Assurance vie		13
14	Commerce		14
15	Commerçant		15
16	Virement		16
17			17
18	Indemnité de chômage		18
19	Indemnité chômage intempéries		19
20	Mutuelles		20
21	Prescriptions		21
22	Retraite		22
23	Retraite anticipées		23
24	Cessation de paiement		24
25	Arrête de travail (congé de maladie)		25

- -

1	Minimum de cotisation		1
2	Artisan		2
3	Accèdent du travail		3

- -

1	Œuvres sociales		1
2	Prestation en nature		2
3	Risque sociale		3
4	Risque assurés		4

1	Versement espèces		1
---	-------------------	--	---

1	Les ayants droits		1
---	-------------------	--	---

1	Majorations de retard		1
---	-----------------------	--	---

1	Registre du commerce		1
2	plafant de cotisations		2

1	Conditions ouverture des droits		1
2	Attestation de mise a jour banque		2
3	Attestation de mise a jour prostates		3
4	Attestation de mise a jour qualifications		4
5	Attestation de mise a jour radiantes de R. C		5
6	Attestation de mise a jour soumissions		6
7	Certificat d'existence		7
8	Certificat début d'activité		8
9	Attestation de non. Affiliations		9

- -

1	Industrie		1
2	Industriel		2

- -

1	Sécurité sociale		1
---	------------------	--	---

- -

1	Congés payés		1
2	Penalties de retard		2
3	Contrat de pre. Emploi		3
4	Soin		4
5	Soins cures. thermales		5
6	Soins à l'étranger		6
7	Soins spécialisés		7

- -

1	Agriculture		1
2	Agriculteur		2

- -

1	Prise en charge		1
---	-----------------	--	---

- -

1	Commission de recours préalable		1
---	---------------------------------	--	---

1	Contrôle		1
2	Contrôle médicale		2
3	Arrérages		3
4	Employeur		4
5	Bénéficiaires		5
6	Cotisants		6
7	Services contentieux		7
8	Pension de reversions		8
9	Pension de retraite		9
10	Pension de retraite anticipées		10
11	Opposition		11
12	Assujettis		12
13	Allocation familiales		13
14	Allocation décès		14
15	Produit pharmaceutique remboursable		15
16	Produit pharmaceutique non remboursable		16
17	assuré		17

1	La contenance sociale		1
2	La contenance d'assurance		2

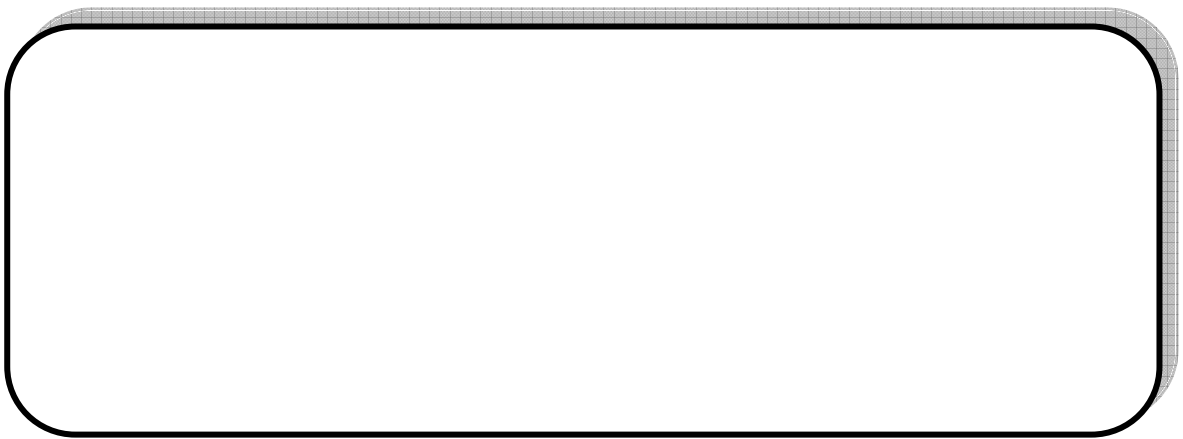

.1969	Õ	Õ	:	Ù	Õ 14
					Õ 15
.1998	Ù	Õ	:		Õ 16
.1958					Õ 17
.1987					Õ 18
.1975	Õ	Õ	:	Ù	Õ 19
.1976					Õ 20
.1977	Õ				Õ 21
.1994					Õ 22
.1985	Ù	Õ	:	Ù	Õ 23
.1999					Õ 24
.1996	Õ	Õ	:		Õ 25
.1992					Õ 26
.1992					

	Õ	:	Õ 27
	.1999 Õ Õ		
Õ	Õ	:	Õ 28
	.1989 Õ Õ		
.1978	Ù	:	Õ 29
			Ù
.1972	Õ	:	Õ 30
Õ Õ	Õ	:	Õ 31
	.1971 Õ		
Õ		:	Õ 32
.2001	Õ Õ		
Õ	Õ	:	Õ 33
	.2001 Õ		
	Õ	:	Ù Õ 34
.1984	Õ Õ		
		:	Ù Õ 35
Õ	Õ		
	.1999		
		:	ÕII
Õ	Ù	:	Õ 36
	Ù		
Õ	Õ		
	.2001		
Ù		:	Õ 37
	Õ		
Õ	Ù		
Õ	Õ		
	.2000		

			:	Õ III
	Õ		Õ Ù	Õ 38
		.2003	Õ Õ	
.2001	Ù	Õ		Õ 39
		Õ	Ù	Õ 40
	.1996	Õ	Õ	
			:	Õ IV
	"		" :	Õ 41
		.1970	Õ Õ	
	.1993 / 01 / 19		Õ 03	Õ 42
			:	Õ V
			.	Õ 43
1978	5	12 – 78		Õ 44
			.Ù	
		1983 / 07 / 02	14 – 83	Õ 45
			.	Ù
		1983 / 07 / 02	11 – 83	Õ 46
ÙÕ	Õ Õ	1983 / 07 / 02	Õ 13 – 83	Õ 47
			.	
		1983 / 07 / 02	12 – 83	Õ 48
Õ	2001 / 10 / 28	Õ Õ 338 – 01	Õ Õ	Õ 49
			Ù	
Õ	Õ	1992 / 01 / 04	07 – 92	Õ 50
			.	
	Õ Õ	1997 / 11 / 11	424 – 97	Õ 51
		Ù	13 – 83	

	1984 / 2 / 11	28 – 84	Õ 63
	.	Ù	13 – 83
	1985 / 2 / 9	31 – 85	Õ 64
	.	12 – 83	
	94 / 5 / 26	09 – 94	Õ 65
	.		Ù
	94 / 5 / 26	10 – 94	Õ 66
	.		
	94 / 26	11 – 94	Õ 67
Ù	.		
	1994 / 6 / 6	199 – 94	Õ 68
	.		
	1997 / 2 / 4	47 – 97	Õ 69
Ù	Ù		
	.	Ù	
	94 / 10 / 15	326 – 94	Õ 70
	.		
	1995 / 09 / 26	289 – 95	Õ 71
	.		
		1998 / 03 / 11	Õ 72
	.		
		97 / 1 / 18	Õ 73
	.		
		1997 / 4 / 16	Õ 74
	.		
		1996 / 5 / 13	Õ 75
	.		
		1995 / 10 / 26	Õ 76
	.		

	1997 / 4 / 12	Õ 77
	" CACOBATH " Õ	
	1995 / 4 / 3	Õ 78
Û	Û 1984 / 2 / 13	Õ 79
	96 / 5 / 5	Õ 80
	94 / 11 / 7	Õ 81
	1999 / 1 / 2	Õ 82
	1997 / 05 / 11	Õ 83
	95 / 21 01 / 95	Õ 84

Õ VI

- 85 Õ <http://www.damancom.ma/MSF/0/877C790a>
- 86 Õ <http://www.majliselouma.dz/CHOURA page 4 caoura. htm>
- 87 Õ <http://www.maschicogo.org/arabic/rasaai//economic-system.htm>
- 88 Õ <http://www.ilo.org/public/arabic/régio>
- 89 Õ <http://www.addistour.com/news/viwold news.asp>
- 90 Õ <http://www.Icps-le bonon.org/arabic/pub/abaad./n6->

				Ô	Ô	Ô VII
	Õ	Õ	CASNOS		Õ	Õ 91
					.2004 / 07 / 20	
		Õ	CASNOS		:	Õ 92
					.2004 / 07 / 16	
(CAAT) ù	ù				:	Õ 93
			2004 / 07 / 12	Õ	Õ	
Õ	CNR	Õ	ù		Õ	Õ 94
					2004 / 07 / 14	Õ
ù			ù	Õ		Õ 95
2001 ù	26 .25	Õ		Õ		

:

Ô I

- 1 Õ CHEHIRIT Kamel : Dictionnaire générale de l'assurance collection MLP. Alger 2000.
- 2 Õ Dupeyreaux- Jean Jacques – Droit de la sécurité sociale. 9eme éd. 1984.
- 3 Õ Frank Joseph.Angell – Insurance principles and parctices – the ronald press-company, New-yourk. USA 1953.
- 4 Õ Jon.Atheam – Risk and insurance. West publishing company – New-York. USA 1981.
- 5 Õ Jon Tunbull – economic and social soucrity – the ronald press company New-York 1957.
- 6 Õ Larbi Lamri : Le système de sécurité sociale en Algérie. OPU, Alger 3eme ed 2004.
- 7 Õ Peter Darand : La politique contemporaine de sécurité sociale – dalloz 1953.
- 8 Õ Saint Jours Yves : le droit de la sécurité sociale. LGDJ. Tome 1. 1980

: Ô II

- 9 Õ Abdelhak Bourara : Analyse des besoins en formation. Etude de cas CASNOS ANNABA. P.G.S, Ecole supérieure de sécurité sociale – Alger 2000 – 2002.
- 10 Õ Chafia SAADI – Badradine Slaim, Le système Tiers- payant : Produits pharmaceutiques P.G.S , Ecole supérieure de sécurité sociale – Alger 1999 – 2001..
- 11 Õ Djamel Bouraoui – L’assurance maladie des professions Indépendantes – centre national d’études supérieur de la sécurité sociale de S T- ETIENNE – France 2001.
- 12 Õ Faiza Boukourbane – le régimes de sécurité sociale des non salaires en Algérie et les conditions de son équilibre financier – P.G.S. Ecole supérieure de sécurité sociale – Alger 1999 – 2001.
- 13 Õ Khadouma Belhadj – Abache Belaid : La formation dans la gestion des ressources humaines – P.G.S. Ecole supérieure de S. S Alger 1999 – 2001.
- 14 Õ Lotfi. Azzi : Situation et perspectives des usages en fin de droit de région d’Oran. P.G.S – ES. SS – 1999 / 2001.
- 15 Õ Noureddine Mezenner : Etude du contrôle. Employeur et ses contrant P.G. S – ES SS – 1999 / 2002
- 16 Õ Ourida Sefah – Lakhmissi Aidoud – l’accident de haget – P. G.S 1999 – 2002.
- 17 Õ Saliha – Badaoui. Sécurité sociale et et at en Algérie – Mémoire de magisters en science économique options économie de travail I.S.E université d’Alger 1994.
- 18 Õ Samir chenini : étude aalytique du margent politique à les COCOBATH. PG.S ES SS – Alger 1999 / 2001.
- 19 Õ Zahia Abbes – Bekoul Fatiha : Impact des coûts de accèdent de travail et maladie professionnel sur l’équilibre financiers de la CNAS. PGS – ES SS – Alger 1999 – 2001

Õ Õ Ù

o

o

Ù

Õ Õ Õ

.

*

o

•

•

*

o